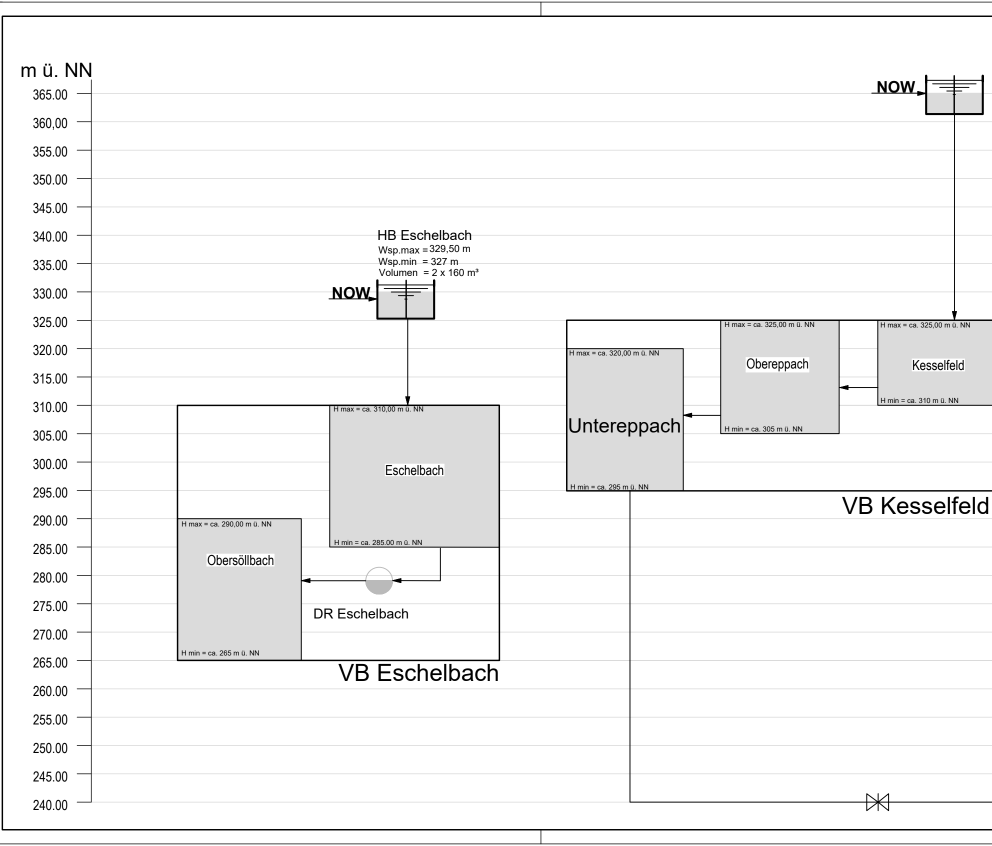
m ü. NN
365.00
360,00
355.00
350.00
345.00
340.00
335.00
330.00
325.00
320.00
315.00
310.00
305.00
300.00
295.00
290.00
285.00
280.00
275.00
270.00
265.00
260.00
255.00
250.00
245.00
240.00
HB Eschelbach
Wsp.max = 329,50 m
Wsp.min = 327 m
Volumen = 2 x 160 m³
NOW
H max = ca. 310,00 m ü. NN
Eschelbach
H min = ca. 285.00 m ü. NN
H max = ca. 290,00 m ü. NN
Obersöllbach
H min = ca. 265 m ü. NN
DR Eschelbach
VB Eschelbach
NOW
H max = ca. 325,00 m ü. NN
Kesselfeld
H min = ca. 310 m ü. NN
H max = ca. 325,00 m ü. NN
Obereppach
H min = ca. 305 m ü. NN
H max = ca. 320,00 m ü. NN
Untereppach
H min = ca. 295 m ü. NN
VB Kesselfeld

BIT INGENIEURE AG
www.bit-ingenieure.de

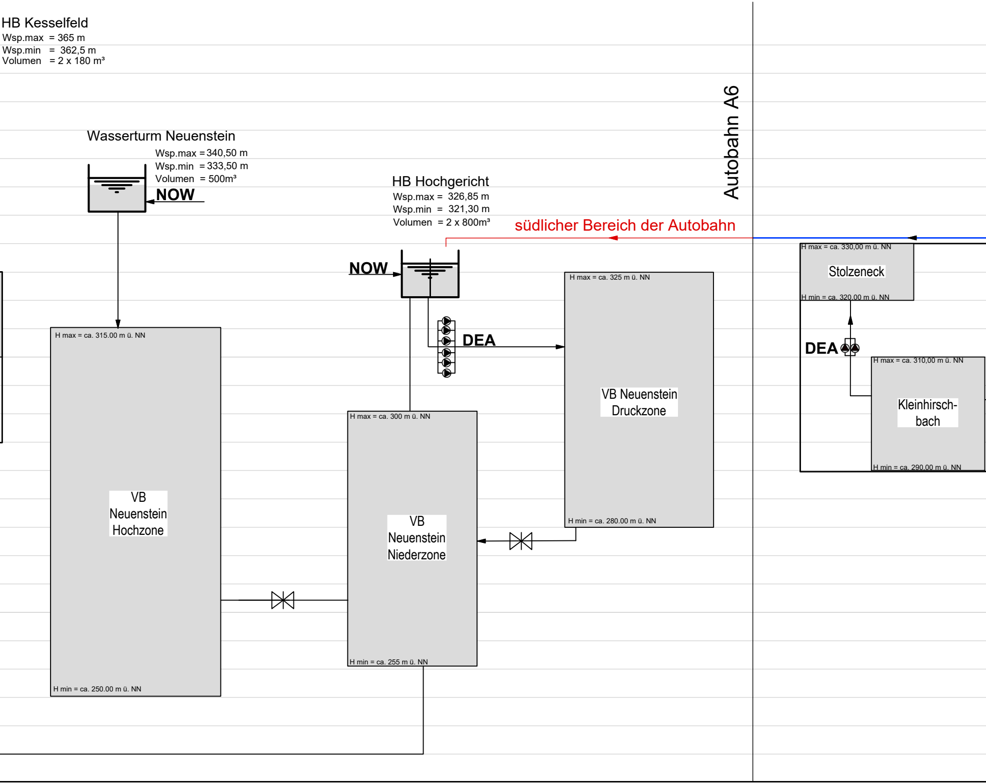
HB Kesselfeld
Wsp.max = 365 m
Wsp.min = 362,5 m
Volumen = 2 x 180 m³
Wasserturm Neuenstein
Wsp.max = 340,50 m
Wsp.min = 333,50 m
Volumen = 500m³
NOW
HB Hochgericht
Wsp.max = 326,85 m
Wsp.min = 321,30 m
Volumen = 2 x 800m³
Autobahn A6
südlicher Bereich der Autobahn
NOW
DEA
H max = ca. 315.00 m ü. NN
VB Neuenstein Hochzone
H min = ca. 250.00 m ü. NN
H max = ca. 300 m ü. NN
VB Neuenstein Niederzone
H min = ca. 255 m ü. NN
H max = ca. 325 m ü. NN
VB Neuenstein Druckzone
H min = ca. 280.00 m ü. NN
H max = ca. 330,00 m ü. NN
Stolzeneck
H min = ca. 320,00 m ü. NN
DEA
H max = ca. 310,00 m ü. NN
Kleinhirsch-bach
H min = ca. 290,00 m ü. NN

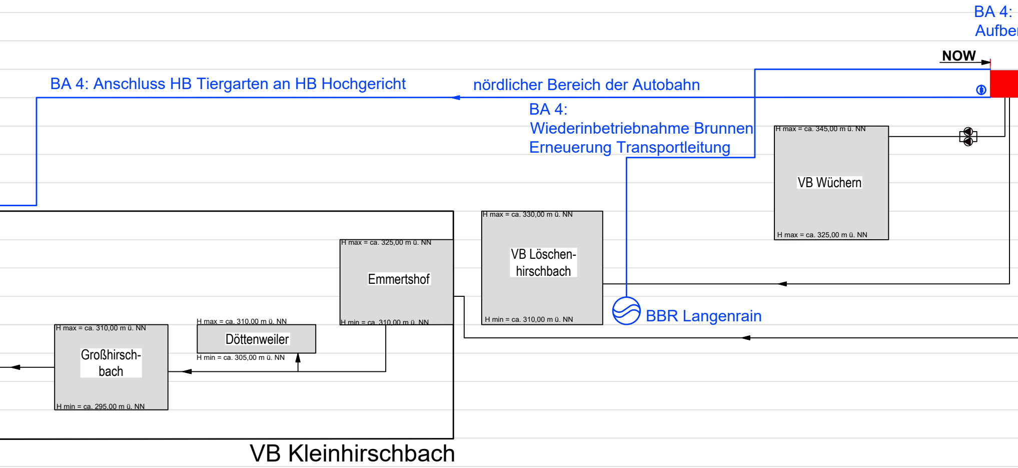
BA 4:
Aufbe
NOW
BA 4: Anschluss HB Tiergarten an HB Hochgericht
nördlicher Bereich der Autobahn
BA 4:
Wiederinbetriebnahme Brunnen
Erneuerung Transportleitung
H max = ca. 345,00 m ü. NN
VB Wüchern
H max = ca. 325,00 m ü. NN
H max = ca. 330,00 m ü. NN
VB Löschen-hirschbach
H min = ca. 310,00 m ü. NN
BBR Langenrain
H max = ca. 325,00 m ü. NN
Emmertshof
H min = ca. 310,00 m ü. NN
H max = ca. 310,00 m ü. NN
Döttenweiler
H min = ca. 305,00 m ü. NN
H max = ca. 310,00 m ü. NN
Großhirsch-bach
H min = ca. 295,00 m ü. NN
VB Kleinhirschbach

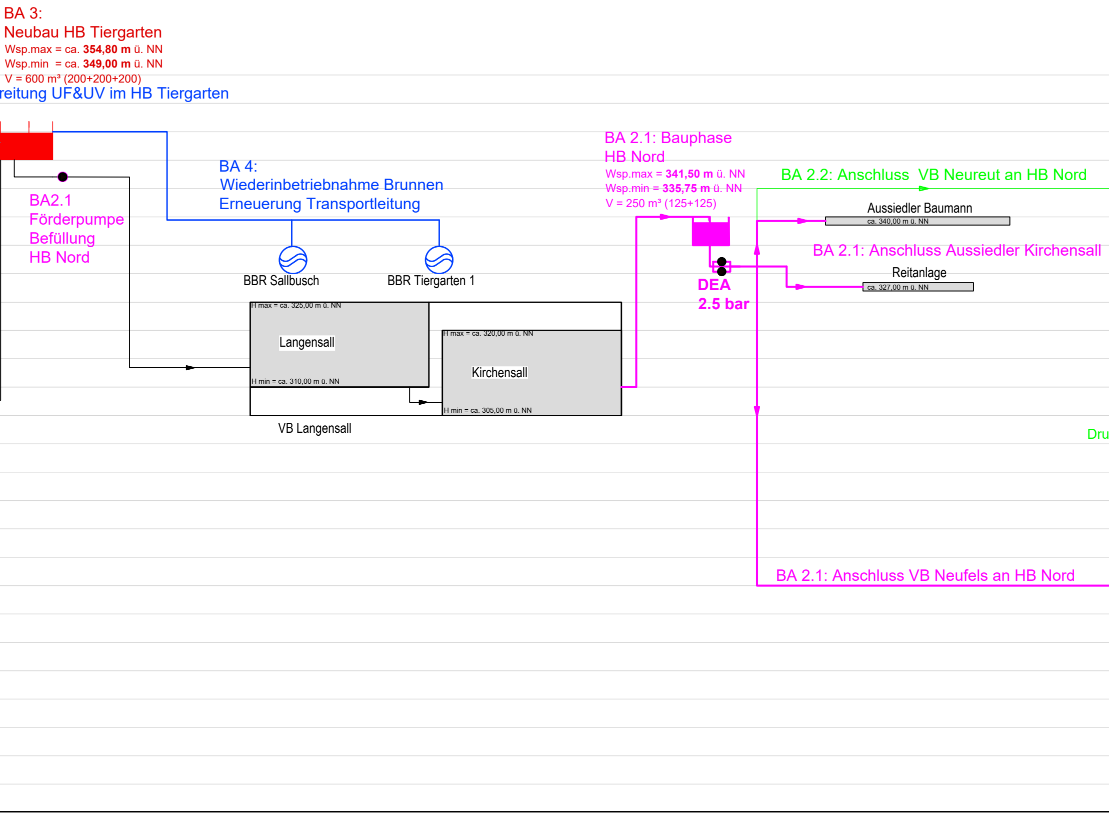
BA 3:
Neubau HB Tiergarten
Wsp.max = ca. **354,80 m** ü. NN
Wsp.min = ca. **349,00 m** ü. NN
V = 600 m³ (200+200+200)
reitung UF&UV im HB Tiergarten
BA2.1
Förderpumpe
Befüllung
HB Nord
BA 4:
Wiederinbetriebnahme Brunnen
Erneuerung Transportleitung
BBR Sallbusch
BBR Tiergarten 1
H max = ca. 325,00 m ü. NN
Langensall
H min = ca. 310,00 m ü. NN
H max = ca. 320,00 m ü. NN
Kirchensall
H min = ca. 305,00 m ü. NN
VB Langensall
BA 2.1: Bauphase
HB Nord
Wsp.max = **341,50 m** ü. NN
Wsp.min = **335,75 m** ü. NN
V = 250 m³ (125+125)
DEA
2.5 bar
BA 2.2: Anschluss VB Neureut an HB Nord
Aussiedler Baumann
ca. 340,00 m ü. NN
BA 2.1: Anschluss Aussiedler Kirchensall
Reitanlage
ca. 327,00 m ü. NN
Dru
BA 2.1: Anschluss VB Neufels an HB Nord

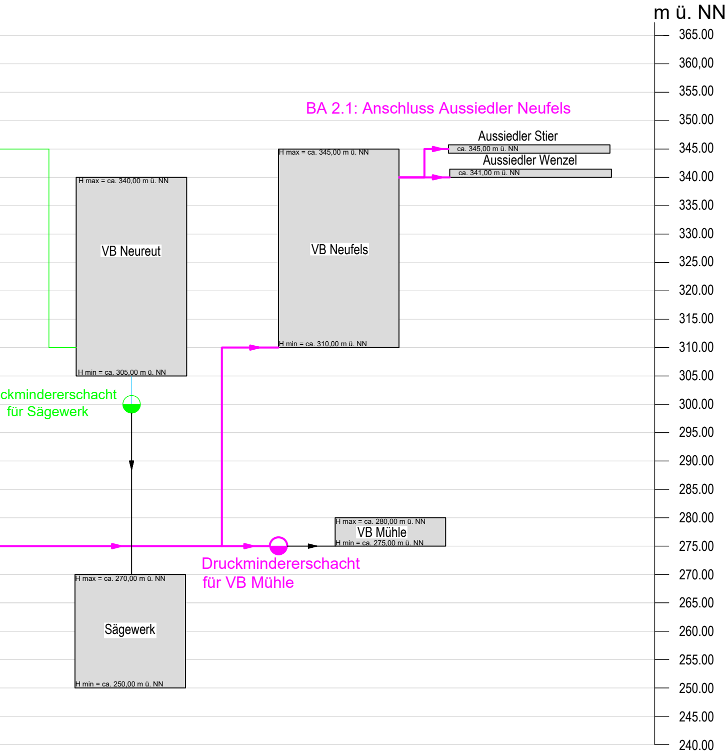
m ü. NN
365.00
360,00
355.00
350.00
345.00
340.00
335.00
330.00
325.00
320.00
315.00
310.00
305.00
300.00
295.00
290.00
285.00
280.00
275.00
270.00
265.00
260.00
255.00
250.00
245.00
240.00
BA 2.1: Anschluss Aussiedler Neufels
Aussiedler Stier
ca. 345,00 m ü. NN
Aussiedler Wenzel
ca. 341,00 m ü. NN
H max = ca. 345,00 m ü. NN
VB Neufels
H min = ca. 310,00 m ü. NN
H max = ca. 340,00 m ü. NN
VB Neureut
H min = ca. 305,00 m ü. NN
ckmindererschacht
für Sägewerk
H max = ca. 280,00 m ü. NN
VB Mühle
H min = ca. 275,00 m ü. NN
Druckmindererschacht
für VB Mühle
H max = ca. 270,00 m ü. NN
Sägewerk
H min = ca. 250,00 m ü. NN

ZEICHENERKLÄRUNG:

Planung:

Wasserversorgung

- 🟪 Bauabschnitt 2.1
- 🟩 Bauabschnitt 2.2
- 🟥 Bauabschnitt 3
- 🟦 Bauabschnitt 4

Bestand:

- — Bestand

Index	Datum	Änderungsgegenstand	gezeichnet	bearbeitet

Stadt Neuenstein

Umsetzung der Maßnahmen aus dem Strukturgutachen WV Neuenstein, BA 3

Genehmigungsplanung

Projekt 01NES24009

Wasserversorgung

	Datum	Name
bearbeitet	26.09.2024	gla / bha
gezeichnet	26.09.2024	bha
geprüft	26.09.2024	anm

Anlage

Höhen-Schemaplan WV Neuenstein
Planung

Maßstab

Plan-Nr. 00VW04FS00015

EDV : 192.168.30.28\projekte\01\NES\01NES24009_WV_HB_Tiergrt_BA3\010_Zeichnung\03_AutoCAD\04_GP\00VW04FS00000__240926.dwg

Plangröße : m²

Auftraggeber / Antragsteller:

Stadt Neuenstein
Schlossstraße 20
74632 Neuenstein

Telefon: 07942 105-0
Telefax: 07942 105-66

Neuenstein, ______________________

Planverfasser:

BIT | INGENIEURE

BIT Ingenieure AG
Lerchenstraße 12
74072 Heilbronn

Telefon: +49 7131 9165-0

heilbronn@bit-ingenieure.de
www.bit-ingenieure.de

Freiburg | Heilbronn | Karlsruhe | Stuttgart | Villingen-Schwenningen

Heilbronn, 26.09.2024

Andreas Nußbaum